



# Como operar mercado futuros na **binance**

**orca**  
S I N A I S

Decorative yellow wavy lines at the bottom of the page, consisting of several overlapping, curved bands that create a sense of motion and depth.

# Como abrir uma conta na Binance Futures

faça o login na sua conta Binance, vá em carteira, passe o mouse sobre "Futuros" e clique em "Futuros"

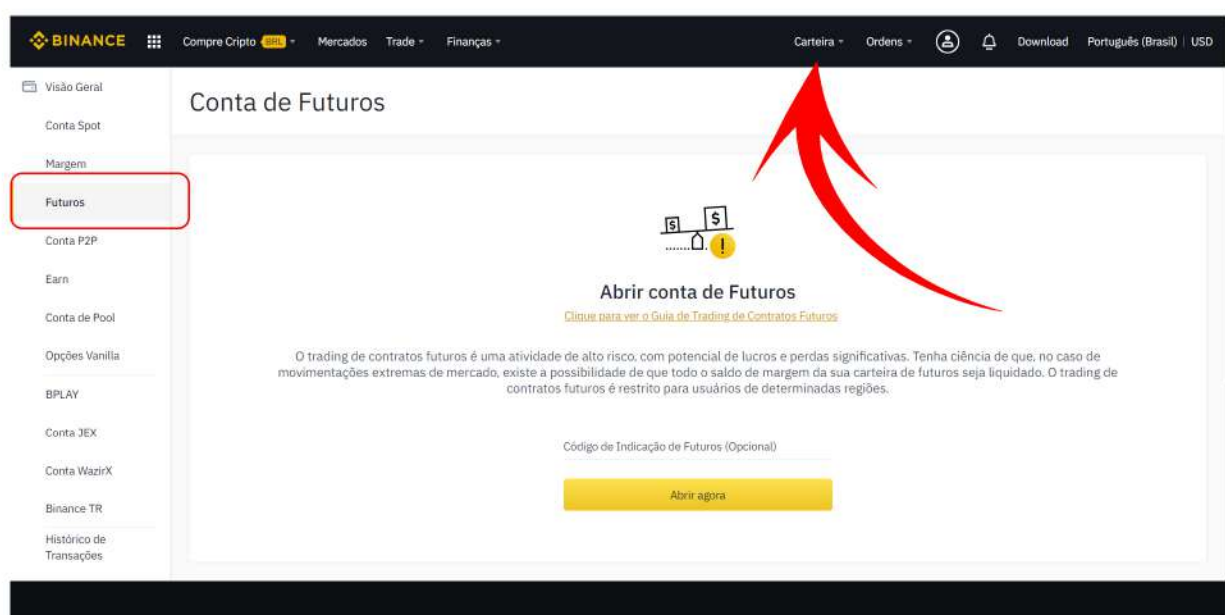

Pronto sua conta de futuros está ativa! o próximo passo é depositar na sua carteira futuros.



**CLIQUE EM TRANSFERIR**

# Como abrir uma conta na Binance Futures

Selecione o par de usdt e o valor que quer transferir pra sua conta de futuros

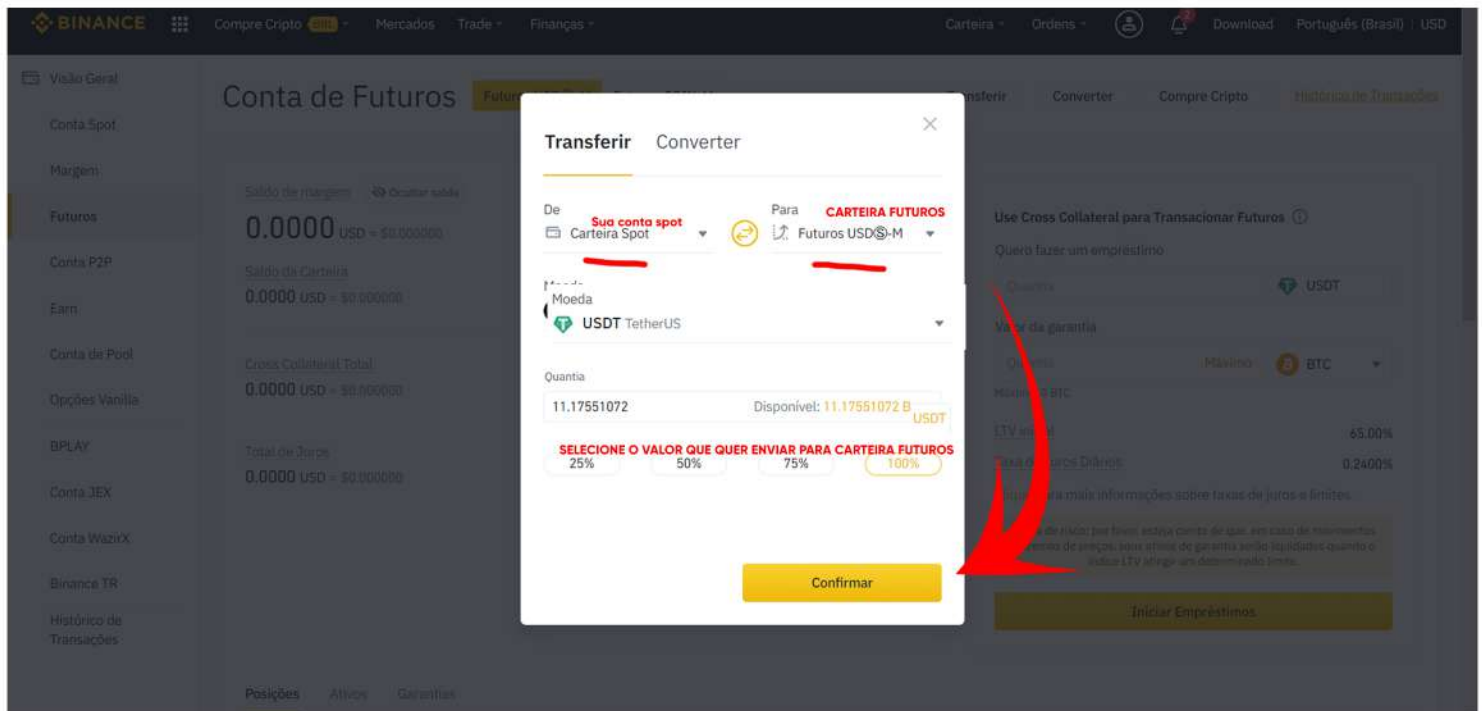

Depois de depositar o valor, vamos para a plataforma de futuros. (No momento pelo site binance o futuros esta desativado para PT-BR, caso esteja pelo navegador entre pelo link em <https://www.binance.com/en/futures>. Se estiver pelo app do pc, só ir em futuros

Caso você nunca tenha visitado o futuros irá aparecer uma tela de bem vindo com algumas instruções.

Clique em take quiz.

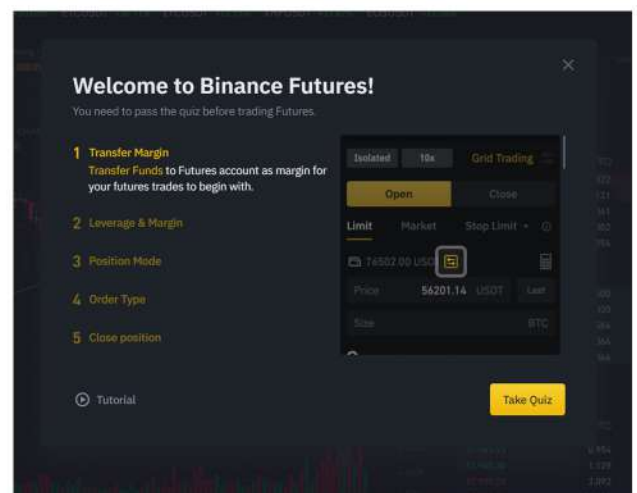

# Como abrir uma conta na Binance Futures

Responda o quiz ele vai indicar as respostas certas.

**Questionário de Futuros**

Você concluiu 0/14 perguntas.

1. Qual carteira não é compatível para negociação no Binance Futures?

- Carteira com margem USDT
- Carteira com margem de moeda
- Carteira de margem

2. Qual destes não é a principal diferença entre futuros com margem em USDT e futuros com margem em moeda?

- Tipos de garantia
- Unidade de tamanho
- Nível de alavancagem

3. Qual pode ser a perda máxima ao negociar em um contrato futuro?

- 100% da garantia
- 30% da garantia
- 2.5% da garantia

Enviar

**Futures Quiz**

All answers are correct

14. When trading on Binance Futures, a forced liquidation occurs when the remaining margin amount is less than the minimum required amount. User's are charged an "Insurance Clearance Fee" in the event of forced liquidation. The following describes Insurance Clearance Fee, which option contains all the correct descriptions?

- i. Different contract trading pairs have different "Insurance Clearance Fees" (Insurance Clearance Fee = Position nominal value \* Liquidation fee rate), and the nominal value of the position is bigger, the higher the "Insurance Clearance Fee" is required.
- ii. When the position is forcibly liquidated, the user will only lose the changes in the investment position and does not need to pay additional "Insurance Clearance Fees".
- iii. When the position is forcibly liquidated, an automatic order with a "bankruptcy price" will be submitted, resulting in the investment loss, and the user also has to bear the Insurance Clearance Fees of the forced liquidation. The combination of these two costs may cause the user's contract account wallet to lose all the remaining balance.

- i,ii
- i,iii
- i,ii,iii

Trade Futures

clique em enviar



Pronto você já pode usar o futuros, Sua tela inicial contém algumas observações importantes

## Cruzada x Isolada

**BTC/USDT Perpetual Modo de margem**

Cruzada  Isolada

Confirmar

O que são os modos margem Cruz e Isolada?

Modo de margem Cruz: Todos as posições cruzadas do ativo de margem compartilham a mesma saldo de margem cruzada do ativo. Em caso de liquidação, o saldo total da margem de seus ativos, juntamente com quaisquer posições abertas remanescentes do mesmo ativo, poderia ser perdidas.

Modo de margem Isolada: A margem atribuída a uma posição é limitada a um determinado valor. Se a margem atingir um valor menor do que o Nível de Manutenção, a posição é liquidada. No entanto, nesse modo você pode adicionar e remover margem quando quiser.

Quantidade de alavancagem verifique sempre antes de entrar em um ativo.

**Ajustar alavancagem**

Alavancagem

10x

1x 25x 50x 75x 100x 125x

Posição máxima na alavancagem atual: 20,000,000 USDT

Cancelar Confirmar

Utilizar no máximo 10x  
Quanto mais estiver alavancado maior o risco de ser stopado



# Como abrir uma conta na Binance Futures

No futuros você pode entrar apostando na queda(short) ou na subida(long)

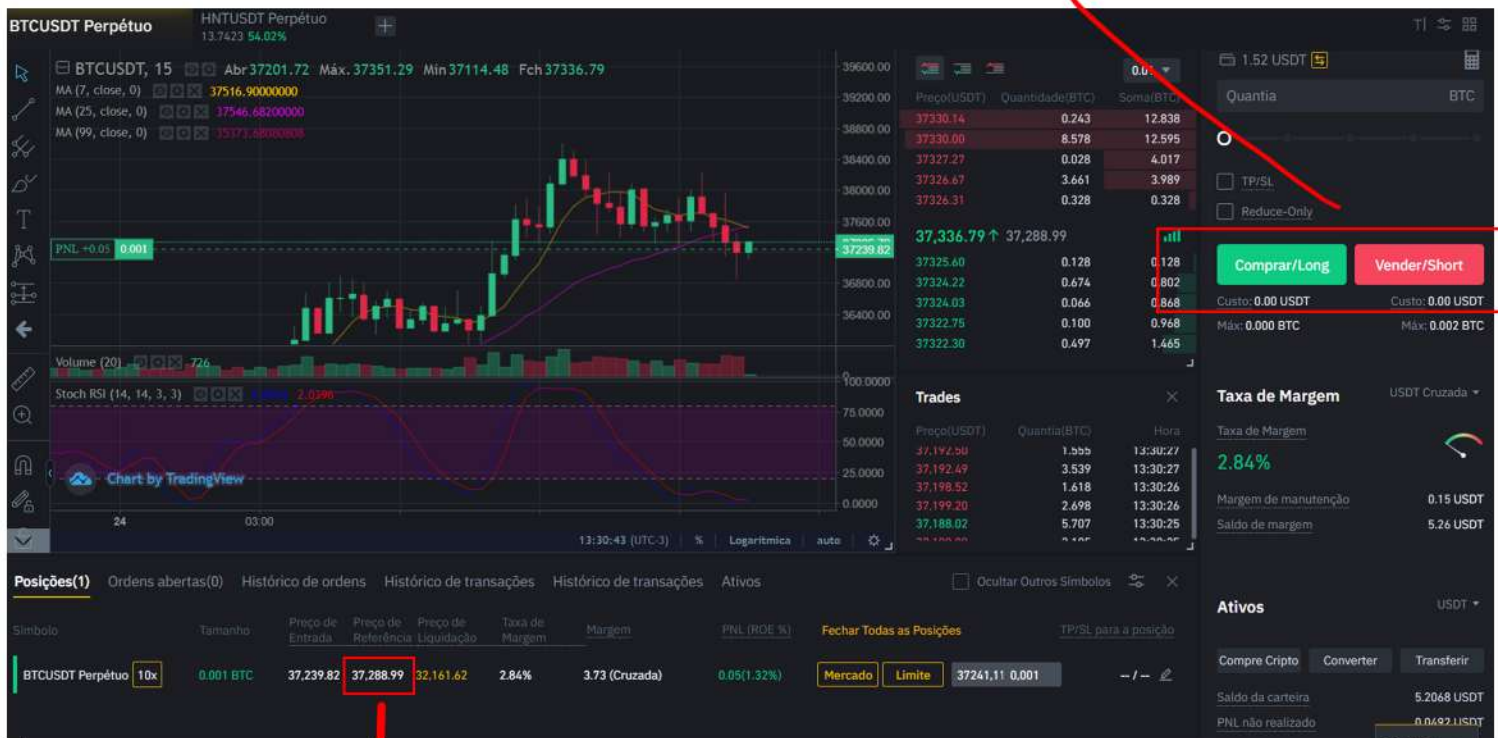

Em preço de referência fica o valor médio da posição para evitar altas oscilações, portanto o valor que você vai considerar é este.



Preço de liquidação, caso chegue a este valor, todo o saldo da sua carteira do futuros será liquidado pois estamos em margem cruzada. Sempre adicione stop para evitar liquidações!



Porcentagem ao vivo do valor que você está ganhando no momento, usando o preço de referência.

# Como abrir uma conta na Binance Futures



Posições(1)	Ordens abertas(0)	Histórico de ordens	Histórico de transações	Histórico de transações	Ativos	<input type="checkbox"/> Ocultar Outros Símbolos	✕			
Símbolo	Tamanho	Preço de Entrada	Preço de Referência	Preço de Liquidação	Taxa de Margem	Margem	PNL (ROE %)	Fechar Todas as Posições	TP/SL para a posição	
BTCUSDT Perpétuo	10x	0.001 BTC	37,239.82	37,288.99	32,161.62	2.84%	3.73 (Cruzada)	0.05(1.32%)	Mercado Limite 37241,11 0,001	- / - ✎

Fecha a ordem no momento do valor de referência

Executa a ordem de fechamento quando bater valor x



Posições(1)	Ordens abertas(0)	Histórico de ordens	Histórico de transações	Histórico de transações	Ativos	<input type="checkbox"/> Ocultar Outros Símbolos	✕			
Símbolo	Tamanho	Preço de Entrada	Preço de Referência	Preço de Liquidação	Taxa de Margem	Margem	PNL (ROE %)	Fechar Todas as Posições	TP/SL para a posição	
BTCUSDT Perpétuo	10x	0.001 BTC	37,239.82	37,288.99	32,161.62	2.84%	3.73 (Cruzada)	0.05(1.32%)	Mercado Limite 37241,11 0,001	- / - ✎

Recomendamos configurar o stopgain e stoploss



Posições(1)	Ordens abertas(0)	Histórico de ordens	Histórico de transações	Histórico de transações	Ativos	<input type="checkbox"/> Ocultar Outros Símbolos	✕			
Símbolo	Tamanho	Preço de Entrada	Preço de Referência	Preço de Liquidação	Taxa de Margem	Margem	PNL (ROE %)	Fechar Todas as Posições	TP/SL para a posição	
BTCUSDT Perpétuo	10x	0.001 BTC	37,239.82	37,288.99	32,161.62	2.84%	3.73 (Cruzada)	0.05(1.32%)	Mercado Limite 37241,11 0,001	- / - ✎

Clicando no icone do lápis você consegue configurar as duas posições

Selecione o preço de stopgain e o stoploss, essas ordem ficam em "ordens abertas"

Selecione o preço de stoploss e clique em confirmar

### TP/SL para toda a posição

Símbolo **BTCUSDT Perpétuo 10x**

Preço de Entrada **37,426.33** USD

Preço de Referência **37,411.32** USD

Obter lucros **0** USD **Preço de Referência**

Quando **Preço de Referência** chegar a **0.00**, ele acionará a ordem Stop Market para fechar esta posição. O lucro estimado será de **—** USD

Stop Loss **0** USD **Preço de Referência**

Quando **Preço de Referência** chegar a **0.00**, ele acionará a ordem Stop Market para fechar esta posição. A perda estimada será de **—** USD

**Pronto! agora você já esta operando no futuros.**

